NEWS

# Digitale per tutti, quali strumenti per la formazione dei cittadini? Un webinar di Repubblica Digitale

By REDAZIONE – 18 Giugno 2022 Nessun commento 2 Mins Read

Facebook Twitter WhatsApp

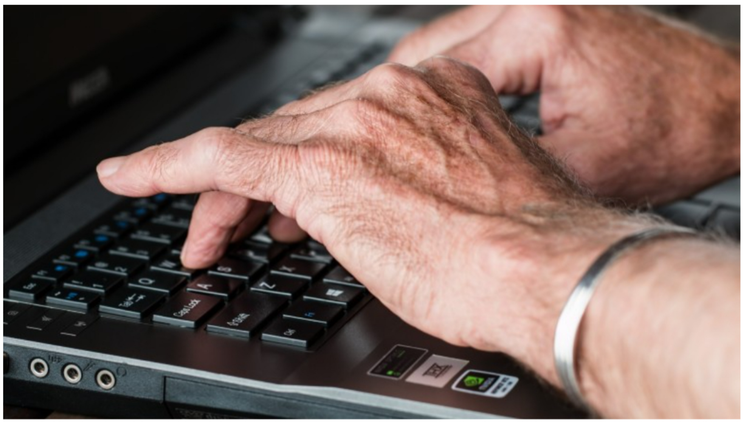

Al giorno d'oggi è fondamentale che tutti i cittadini siano in grado di utilizzare gli strumenti digitali, soprattutto per accedere ai servizi e alle informazioni della pubblica amministrazione. Quali sono gli approcci e gli strumenti più adatti per la formazione online sulle competenze digitali dei cittadini?

Se ne parla nel corso del webinar "Produzione di risorse per la formazione online sulle competenze digitali" in programma martedì 21 giugno alle ore 14:30.

L'incontro fa parte del ciclo di webinar *Valutare e accrescere le competenze digitali*, organizzato nell'ambito del progetto "ACCEDI" (Ambiente Cittadinanza Consapevole attraverso l'Educazione Digitale) di Repubblica Digitale, iniziativa inclusa nel Piano Operativo della Strategia Nazionale per le Competenze Digitali.

Per partecipare al webinar, il terzo del ciclo, è necessario iscriversi sulla piattaforma EventiPA.

Nel corso del webinar verranno presentate in anteprima le videolezioni per lo sviluppo delle e-skill dei cittadini, realizzate attraverso il progetto "ACCEDI", che prossimamente verrà lanciato ufficialmente.

Programma dell'evento:

14:30 Introduzione, *Alessandro Bogliolo* (Università degli Studi di Urbino)

14:45 Le videolezioni interattive di ACCEDI, *Gianluca Affinito* (Formez PA)

15:10 TRIO: dal design al digital content, *Gianvito D'Aprile* (Regione Toscana – TRIO – Lattanzio KIBS)

15:35 Le risorse formative di FMD Academy, *Valentina Gelsomini* (Fondazione Mondo Digitale)

16:00 Chiusura

Cittadini di Twitter è distribuito con Licenza Creative Commons Attribuzione - Non commerciale - Non opere derivate 4.0 Internazionale.

**REDAZIONE**

La Redazione del Giornale Cittadini di Twitter!

**ARTICOLI CHE POTREBBERO INTERESSARTI**

**Pubblicata la digital library dell'Archivio Centrale dello Stato**

LEGGI DI PIU'

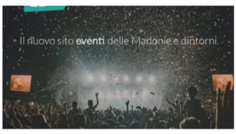


**Arriva FuoriBorgo.it, la piattaforma digitale dedicata alle Madonie**

LEGGI DI PIU'

**"Figli della app" e "Piraterie 2 la vendetta", i due libri presentati alla rassegna letteraria di Bagheria**

LEGGI DI PIU'

**LEAVE A REPLY**

Your Comment

Name * Email * Website

Save my name, email, and website in this browser for the next time I comment.

Immagine CAPTCHA

Codice CAPTCHA*

Ricevi un avviso se ci sono nuovi commenti. Oppure **iscriviti** senza commentare.

POST COMMENT



Cittadini di Twitter è una testata giornalistica regolarmente registrata al Tribunale di Siena (Autorizzazione n.2 del 17/05/2014). Edita da Open Comunicazione SRL
redazione@cittadiniditwitter.it

Utilizziamo i cookie per essere sicuri che tu possa avere la migliore esperienza sul nostro sito. Se continui ad utilizzare questo sito noi assumiamo che tu ne sia felice. Ok